Parede

Model: **AK-MB-12**

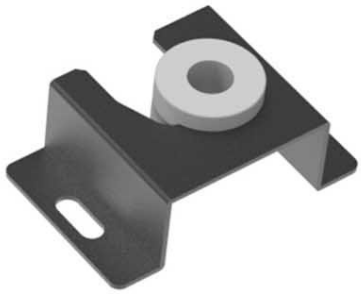

Código do produto	AK-MB-12
Tipo de Produto	Parede
Norma VESA	100x100 mm, 200x200 mm, 300x300 mm, 400x200 mm, 400x600 mm, 400x800 mm, 800x600 mm
Rotação	0°
Inclinação	0°
Distância da parede	40 mm
Máximo de carga	60 kg
Tamanho do ecrã	13", 15", 17", 19", 21", 24", 27", 32", 37", 40", 42", 43", 45", 52", 55", 60", 65", 70"
Cor do produto	Preto
Tamanho do pacote (L x W x H)	705 x 295 x 235 mm
Peso bruto	280 g
Código EAN	5901720139832
Garantia	24 meses

Descrição

O suporte de TV Akyga® AK-MB-12 é a solução ideal para quem procura um suporte de montagem de ecrã minimalista. Graças ao seu design ultrafino, o televisor ou o ecrã pode ser montado extremamente perto da parede, o que o torna a escolha perfeita para divisões onde cada centímetro conta. A distância mínima da parede não só optimiza a estética do interior, como também permite que o ecrã seja montado discretamente em áreas com espaço limitado.

Compatibilidade VESA

O suporte de TV AK-MB-12 oferece uma grande adaptabilidade a diferentes tamanhos de ecrã. O suporte suporta as normas **VESA: 100x100, 200x200, 300x300, 400x200, 400x600, 400x800 e 800x600 mm**. Isto torna o suporte para TV adequado para a maioria dos ecrãs disponíveis no mercado dentro da gama de tamanhos designada.

Um suporte para espaços pequenos

O suporte de TV de parede AK-MB-12 é a escolha ideal para salas onde a poupança de espaço é crucial. A sua curta distância em relação à parede garante que o ecrã não se destaca, o que realça o aspeto elegante e limpo do conjunto, sem afetar a funcionalidade ou a segurança. O design do suporte não permite que o ecrã rode ou se incline, tornando-o a solução perfeita para quem prefere uma posição de visualização fixa sem necessidade de ajustes adicionais.

Design minimalista e montagem sólida

O suporte de parede para TV foi concebido para uma durabilidade máxima, tornando-o a escolha ideal **para a montagem de ecrãs com peso até 60 kg**. O seu design estável minimiza o risco de danos no seu equipamento, garantindo uma utilização duradoura e sem problemas.