Molduras de mineiro

Model: **AKM121**

Código do produto	AKM121
Tipo de Produto	Molduras de mineiro
Compatibilidade placa-mãe	ATX
Baias 2.5"	1 pcs
Prateleira Riser	Sim
Módulo de ventilador	Sim
Número de stands GPU	12 pcs
Número de estações de fornecimento de energia	4 pcs
O comprimento máximo da placa gráfica	360 mm
Espessura da folha	1 - 2 mm
Ventiladores instalados	Nada
Tamanho do ventilador	12 cm
Espaços para ventiladores adicionais	9
Fonte de alimentação incluída	Nada
Material	Aço galvanizado
Cor do produto	Preto
Package	EcoBox
Tamanho do produto (L x W x H)	1227 x 360 x 420 mm
Tamanho do pacote (L x W x H)	1290 x 400 x 80 mm
Peso líquido	9.35 kg
Peso bruto	10.2 kg
Acessórios incluídos	Parafusos Allen, botão I/O
Código EAN	5901720134646
Garantia	24 meses

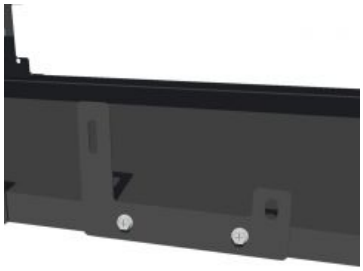
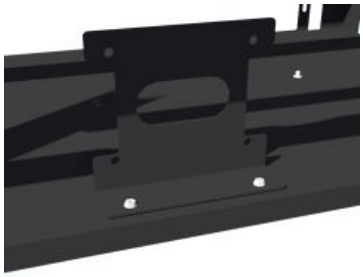

Descriçao

O quadro de mineração de criptografia de ar aberto Akyga® AKM121 feito de aço revestido em pó, permite a instalação de 12 placas gráficas, cujo comprimento máximo pode ser de até 360 mm.
O gabinete possui uma prateleira vertical e um módulo de ventilador integrado. Adequado para tirantes com distância de 40 mm entre os parafusos de montagem. Está equipado com suporte universal para disco rígido de 2.5". A construção pode suportar até 4 fontes de energia ao mesmo tempo. O kit vem com o cabo de ligação / desligamento, de modo a tornar o mineiro mais fácil e conveniente. Alta qualidade garante muito boa estabilidade e rigidez do quadro.
Dimensões do quadro:
Comprimento: 122,7 cm
Largura: 36 cm
Altura: 42 cm
Conjunto para auto-montagem, um kit de parafusos incluído.
Não contém placa-mãe, CPU, fãs, fontes de alimentação, cavaleiros, placas gráficas e os seus parafusos de montagem.